

Pasteurs

Annette Goll-Reutenauer
☎ portable : 06 76 08 33 73

Pierre Magne de la Croix
☎ dom.: 03 81 30 91 97
bureau : 18, rue Viette
☎ 03 81 91 03 69

courrier électronique :
paroisse-montbeliard@wanadoo.fr

Informations en ligne :
Paroisse protestante
perso.wanadoo.fr/st.martin
Fédération protestante de France
www.protestants.org

Présidente du C.P.
Monique Quetin
☎ 03 81 91 78 08

Trésorier Paroissial
Samuel Chavey
16, rue Charles Lalance
☎ 03 81 91 49 15

Trésorière Adjointe
Violette Semeur
1, rue Desazards de Montgailhard
☎ 03 81 91 03 29

Aumônerie d'Hôpital
Charlotte Genot
65, rue Louis Pardonnet
☎ 03 81 91 73 16

Groupe d'Entraide Protestante
Aide d'urgence
Annette Goll-Reutenauer
☎ 03 81 91 03 69

Pour les versements:
EELF paroisse de Montbéliard
- chèque bancaire
- CCP 1946-10W Dijon

Permanences des pasteurs
18 rue Viette
le mardi matin : 9 h 30 - 11 h 30
le samedi matin: 9 h 30 - 11 h 30

Culte
Dimanche
Saint-Martin 10 h

L'Épître



EDITO

La rentrée en ... vacances !

Les Hébreux avaient une manière particulière de comprendre le monde, notamment dans leur façon d'« habiter » le temps !

En effet, pour eux, la journée commence le soir, et donc la première chose à faire pour commencer la journée ... c'est d'aller se coucher : on commence sa journée par se reposer, et c'est ainsi qu'on est frais et reposé pour continuer sa journée, notamment pour aller travailler.

Finalement, c'est une façon de penser qui devrait aussi séduire les protestants, puisque nous affirmons que le repos ne vient pas de nos œuvres ; chez nous pas de mérite. Nous aussi nous sommes pour ce repos donné gratuitement avant le reste de la journée, notamment avant le travail à accomplir, car le travail est bien toujours là... mais précédé du repos.

Le repos en perspective d'un labeur, et non pas à cause d'un labeur. Un repos préparateur, plutôt que réparateur, pour être à même d'accomplir sa tâche.

Dans cette manière particulière d'« habiter » le temps, les vacances prennent une toute autre dimension : on ne se demandera pas si l'on a suffisamment travaillé pour les obtenir. Recevons plutôt les vacances comme un temps de provisions d'énergie à déployer par la suite.

Nous allons faire relâche, non pas parce que nous n'en pouvons plus, mais pour une meilleure reprise ; exactement comme l'on détend la corde d'un arc ou la peau d'un tambour pour les ménager en vue d'un meilleur service ultérieur.

La rentrée, c'est donc maintenant à l'aube des vacances. Temps de relâche qui stimulera nos reprises, nos redémarrages.

Rentrez bien en vacances

Bon été, et avec le psaume disons :

Il est vain de se lever tôt
et se priver de repos
de se nourrir d'un pain rassis,
fait d'inquiétude et de souci.
Qui a trouvé Dieu pour ami,
même en dormant sera béni.

Psaume 127 (version Chapal)

Pierre Magne de la Croix



AGENDA

Juillet

Dimanche 2 à 10 h
Saint-Martin
Culte consistorial.

Août

Dimanche 6 à 10 h
Saint-Martin
Culte consistorial.

Septembre

Dimanche 3 à 10 h
Saint-Martin
Culte consistorial.

Catéchisme 2006-2007

Les enfants nés en **1999** et plus sont invités à l'école biblique le mardi à 18h.
Reprise le mardi 12 septembre

Prendre contact avec les pasteurs.



Bizarre tout de même que les hommes aiment
autant aller à la plage ? Le sable est moins doux
que nos nuages, il est de plus brûlant, sans parler
de tous ces gens qui se bousculent.



Vacances des pasteurs

Pasteur Magne de la Croix :
du 1^{er} au 7 juillet et du 24 juillet au 14 août

Pasteure Goll-Reutenauer :
du 28 juillet au 18 août

En cas d'urgence s'adresser :

du 28 juillet au 6 août à la pasteure Senta Zürn (Colombier Fontaine) ☎ : 03 81 93 60 72
du 7 au 14 août à la pasteure Carine Pichard (Bethoncourt) ☎ : 03 81 96 64 12

Date à retenir

Week-end du 7-8 Octobre :

Vente paroissiale et Culte de rentrée

Actes Pastoraux

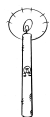

Baptêmes

Eva MOULINIER, née le 21/01/1998, fille de Eric et de Florence CHAVEY, le 16/04/06

Louis MOULINIER, né le 21/12/1999, fils de Eric et de Florence CHAVEY, le 16/04/06

Claire MOULINIER, née le 28/01/03, fille de Eric et de Florence CHAVEY, le 16/04/06

Simon MOULINIER, né le 12/08/05, fils de Eric et de Florence CHAVEY, le 16/04/06

Thibault MAILLARD, né le 22/04/1999, fils de Pierre-Etienne et de Mireille, le 07/05/06

Léna MAILLARD, née le 01/08/2005, fille de Pierre-Etienne et de Mireille, le 07/05/06



Mariage

Benoît MOREL et Emilie BECKER
Le 20 mai 2006



Inhumations

Claude PY
décédé le 18/04/06, à l'âge de 79 ans

Elisabeth MOULLE née MARTI
décédée le 18/11/05, à l'âge de 78 ans

Jean-Claude PICARD
décédé le 18/05/06, à l'âge de 66 ans

Lucette VURPILLOT
décédée le 29/05/06, à l'âge de 87 ans

Suzanne GALLIZIA née EMONNOT
décédée le 01/06/06, à l'âge de 92ans

Jeanne REBATEL née CURIE
décédée le 04/06/06, à l'âge de 95 ans

Micheline KIRCHNER née GALLAND
décédée le 09/06/06, à l'âge de 81 ans

Jésus dit :
« Venez à moi, vous tous qui êtes fatigués et chargés, et je vous donnerai le repos »

Matthieu 11,28

Confirmations

CECILE METTEY
BENJAMIN BRUNEL
THOMAS BRUNEL
APOLLINE HOSPITEL
PIERRE-HENRY DEGERT
LOUIS DEGERT
LUDIVINE SALES
MAËLLE FREYERMUTH
ADRIEN PUJOL
SIMON LEY

Pour en savoir plus sur eux, allez à la page 6



"Le vrai miracle n'est pas de marcher sur les eaux ni de voler sur les airs, il est de marcher sur la terre"

Houli-Meng, patriarche bouddhiste

Activités régulières de la paroisse

La Ruche

Rue Viette, le mardi de 14 h à 16 h
Contact : Jacqueline Pourchot
☎ 03 81 91 79 84

Ecole biblique

le mardi de 18 h à 19 h 15, à partir du 12 septembre, enfants de 7 à 12 ans.
Contact : Pierre Magne de la Croix
☎ 03 80 91 03 69 ou 03 81 30 91 97

Catéchisme des confirmands

le mardi de 18 h à 19 h 15, à partir du 12 septembre.
Contact : Annette Goll-Reutenauer
☎ 03 80 91 03 69

Croix Bleue

Centre médico-social de la Chiffogne
le jeudi à 20 h 30
Contact : M. Rossel ☎ 03 81 92 38 80

Chorale

le jeudi de 20 h 30 à 22 h, à partir du 7 septembre,
sous la direction d'Alain Farine
Contact : ☎ 03 81 91 03 69

Jeunes Adultes

à 20 h le deuxième vendredi du mois
Contact : Annette Goll-Reutenauer
☎ 03 80 91 03 69

EEUdF (Louveteaux et Eclaireurs unionistes)

1 week-end par mois
Contact : Angélique Forner :
☎ 06 30 03 21 52
www.eeudf.org

Conseil Presbytéral

Un mardi par mois
Contact : Monique Quetin
☎ 03 81 91 78 08

Echos du Conseil presbytéral

En sa séance du mois de mai, le Conseil presbytéral a :

- reçu les confirmands de cette année en vue de leur confirmation à Pentecôte à Saint-Martin
- préparé le synode de printemps de notre Eglise en discutant 1. les étapes proposées par les instances régionales dans le processus de redynamisation, 2. le redécoupage proposé pour les consistoires, 3. les comptes régionaux qui révèlent cette année une baisse importante des rentrées
- fixé au mardi 16 mai une journée paroissiale de réflexion sur le thème de la famille, sujet synodal en 2007
- entendu les rapports de certains groupes de travail et des pasteurs.

En sa séance du mois de juin, le Conseil presbytéral a :

- reçu les organistes de notre paroisse, Nicole Coeytaux et Daniel Muller
- rencontré Jean-Pierre Loux pour la préparation des festivités qui sont prévues en octobre 2007 à l'occasion du 400^{ième} anniversaire de la dédicace de Saint-Martin
- approuvé la nomination du pasteur Pierre Magne de la Croix pour 2006-07 à mi-temps
- évoqué la nécessité de mettre sur pied, aux côtés de l'équipe « Saint-Martin », une autre équipe « Bâtiment de la rue Viette »
- entendu les informations de la présidente concernant le projet « Maison du Protestantisme » qui ne peut aboutir, le redécoupage des consistoires qui lie la paroisse de Montbéliard dorénavant aux paroisses du consistoire de Saint-Julien.

La séance est clôturée par la méditation conduite par Jean-Paul Bourquin.

APPEL FINANCIER :

Attention aux délais !

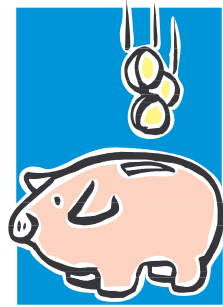

Lors de l'assemblée générale de la paroisse, nous avons eu, Violette et moi, de nouveau l'occasion d'attirer l'attention des donateurs sur le fait qu'il est un phénomène récurrent, qu'une partie importante des dons tant en montant qu'en nombre, est versé à notre paroisse au cours des derniers mois de l'année.

Ainsi, nous constatons des versements effectués tout fin décembre voire jusqu'au 15 janvier de l'année suivante, de sommes dont les donateurs indiquent qu'elles concernent l'année se terminant.

Ce phénomène entraîne un déséquilibre des recettes sur l'année, mais fait aussi courir un risque fiscal à la Paroisse.

En effet, jusqu'à présent, nous avons admis de délivrer, pour ces règlements un peu « limite » des reçus fiscaux de l'année en cours, mais cette position n'est pas tenable compte tenu de l'attitude de l'administration fiscale qui est vigilante au sujet des avantages fiscaux accordés et du respect des conditions les concernant. La remise en cause de la réduction d'impôt accordée aux donateurs et l'assujettissement à droits d'enregistrement des sommes reçues par notre communauté serait catastrophique.

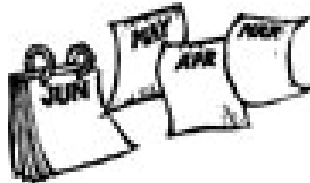

Ainsi, un tout petit peu de discipline nous mettrait à l'abri, d'autant que l'agrément préfectoral de la Paroisse à recevoir des dons est à renouveler en 2007.

Dans ces conditions, et compte tenu des délais d'encaissement, les versements reçus après Noël, ne pourront être pris en compte pour 2006, avec l'incidence fiscale correspondante pour le donateur, et l'incidence financière corrélative pour les comptes de la paroisse.



Je vous remercie de votre compréhension et votre diligence à ce sujet, et je reste à votre disposition pour toute information complémentaire.

Le trésorier,

S Chavey

Confirmands 2006

A Pentecôte, 10 jeunes de notre paroisse ont confirmé l'alliance de leur baptême lors du culte de fête à Saint-Martin. Le nouveau Conseil presbytéral sorti des urnes de l'Assemblée Générale de mars 2006 a également été installé au cours de ce culte.

Le trombinoscope ci-dessous vous permettra de mieux faire connaissance avec ces jeunes ! Et de découvrir aussi les versets de confirmation qu'ils se sont choisis.

CECILE METTEY

Cécile aime le bleu et voit la vie en rose : quand on veut, on peut ! c'est ce qu'elle pense.

Elle gratifie les autres de sourires éblouissants, son humeur égale fait du bien à tous ! Elle se voit paresseuse, discrète et volontaire. Elle découvre des traces de Dieu autour d'elles... lesquelles ? Mystère !

Son verset de confirmation : « Auprès de toi est la source de la vie ; par ta lumière nous voyons la lumière » Psaume 36, 10



BENJAMIN BRUNEL

Benjamin est le jumeau de Thomas (version sans lunettes !). Il apprécie les arts plastiques, la physique et les maths, ce qui montre l'étendue de ses centres d'intérêt ! Il est plutôt optimiste, est content à 15 ans de s'émanciper petit à petit. Il se dit timide, calme et (un peu !) perfectionniste ! Traces de Dieu autour de lui ? Il rappelle que la vie est un don de Dieu.

Son verset de confirmation : « Heureux ceux qui créent la paix autour d'eux, car Dieu les appellera ses fils ! » Matthieu 5, 9

THOMAS BRUNEL

Thomas est le jumeau de Benjamin (version avec lunettes : ouf ! car sinon pour les distinguer...) Il aime le violet et les tigres blancs. Il pense être timide, pessimiste, défaitiste, susceptible, rancunier, patient. Pour réussir sa vie, il estime qu'il lui faut s'adapter et s'améliorer. Et encore : il aime les jeux vidéo et les mangas ! Traces de Dieu ? Thomas n'en voit guère dans le monde actuel.

Son verset de confirmation : « Remets ton sort à l'Eternel, et il te soutiendra » Psaume 55, 23



APOLLINE HOSPITEL

Apolline dit d'elle-même qu'elle est enthousiaste et organisée ! Elle aime les chevaux et fait de la danse et du piano. Elle si photogénique déteste qu'on la prenne en photo ! (Lecteur de l'Epître, vous avez de la chance : nous diffusons la seule photo recensée !) Elle pense qu'il faut créer sa propre trace, et celles de Dieu, elle les repère tout autour d'elle : dans le soleil qui brille, dans une fleur qui pousse...

Son verset de confirmation : « J'ai ouvert une porte devant toi, que personne ne peut fermer » Apocalypse 3, 8

PIERRE-HENRY DEGERT

Pierre-Henry a beaucoup de passions : le diabolo, le skateboard, la photographie, les maquettes... Il n'est ni franchement optimiste ni carrément pessimiste, il pense que chacun a sa direction à chercher. Il a envie de trouver un travail qui lui plaît et de s'amuser tant qu'il est jeune ! Il pense être patient, décalé, volontaire. Il est aussi plein de douceur !

Son verset de confirmation : « Personne n'allume une lampe pour la couvrir d'un seau ou pour la mettre sous un lit. Au contraire, on la place sur le porte-lampe, afin que ceux qui entrent voient la lumière » Luc 8, 16



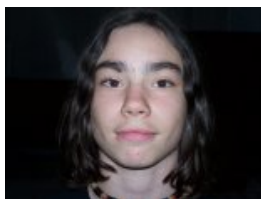

LOUIS DEGERT

Louis est le frère de Pierre-Henry. Il porte fièrement ses cheveux longs. Il aime le noir et les chats, ainsi que les arts plastiques et l'histoire. Il pratique le diabolo et la trottinette acrobatiques. Il a un contact direct aux gens et aux choses. Au catéchisme, il a appris à lire la Bible et à mieux comprendre certaines choses. Quelquefois, il voit des traces de Dieu autour de lui.

Son verset de confirmation : « N'ayez de dette envers personne, sinon la dette de l'amour que vous vous devez les uns aux autres » Romains 13, 8

LUDIVINE SALES

Ludivine a de longs cheveux qui dégringolent sur ses épaules. Elle est pleine de tempérament ! alors qu'elle se décrit elle-même comme timide. Elle pense aussi que les autres pensent d'elle qu'elle est impulsive (vous suivez ?) D'ailleurs, elle fait de l'aïkido, alors... Elle est optimiste et voudrait avoir un bon travail et vivre tranquillement en famille plus tard. Des traces de Dieu, elle en voit car « parfois on prie pour quelqu'un ».

Son verset de confirmation : « Dieu est pour nous un refuge et un appui » Psaume 46, 2



MAËLLE FREYERMUTH



Maëlle aime le bleu et le noir, et est blonde. Elle se voit elle-même comme patiente et timide (encore une !), volontaire et courageuse. Elle est la philosophe du groupe et donne l'impression que rien ne peut la démonter ! Elle aime aussi la lecture, les jeux vidéo. Elle voudrait étudier la médecine. Les traces de Dieu autour d'elle, elle les découvre dans sa famille et auprès de certains amis.

Son verset de confirmation : « Cette espérance est pour nous comme l'ancre de notre âme. Elle est sûre et solide, et pénètre à travers le rideau du temple céleste jusque dans le sanctuaire intérieur » Hébreux 6, 19

ADRIEN PUJOL

Adrien a l'œil qui pétille quand il sourit ! Il se décrit comme colérique et cool à la fois... Il a envie de réussir ses études, peut-être du côté de la physique puisque c'est une matière préférée.. Mais surtout il aime le sport, tous les sports, et surtout le golf qu'il pratique avec sa famille. Il se lance déjà dans les compétitions ! Il aime aussi écouter de la musique, sortir avec ses amis, aller au cinéma.

Son verset de confirmation : « Envoie ta lumière et ta fidélité, qu'elles me guident » Psaume 43, 3



SIMON LEY

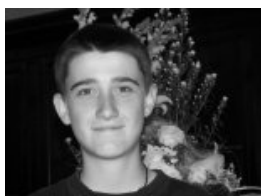

Simon aime la couleur orange et le football ! Il pratique aussi le freeride (mountain bike). Il se dit colérique, décalé et bavard (ça c'est bien vrai !) Il est de ceux qui ne laissent jamais indifférents, comme un feu follet qui dégage de l'énergie non stop ! Mais il a aussi de la profondeur en lui. Au catéchisme, il dit qu'on lui a appris à respecter les autres. Et l'avenir ? Ni optimiste ni pessimiste, car « ça dépend des jours si je suis content ou pas » !

Son verset de confirmation : « Que celui d'entre vous qui n'a jamais péché lui jette la première pierre » Jean 8, 7



Photos : Louis Degert

Aube de Pâques 16 avril 2006

La veille de Pâques, le groupe des confirmands, Anne-Sophie et moi, encadrés par Annette, avons rejoint le fort du Mont-Bart pour un week-end riche en activités malgré la pluie.

Nous avons rendez-vous à 14h et après que tout le monde soit arrivé, nous avons préparé le feu de l'aube pascale tout en haut du fort. Nous avons travaillé au moins 1h30 sous la pluie ! Puis notre curiosité nous a poussés à visiter le fort afin de repérer le chemin que nous allions emprunter le lendemain. Là, une « sorcière » (ironie pour désigner une journaliste peu aimable) nous a demandé de rejoindre le « bûcher » comme elle disait, afin de prendre une photo. Nous n'en voyions pas l'intérêt car le bois était protégé par une bâche bleue peu esthétique. Nous sommes tout de même montés au feu et nous sommes placés devant. La journaliste nous a fait déplacer une dizaine de fois mais le résultat ne lui convenait toujours pas. Elle prit soudain son parapluie et nous planta là, sans prendre de photo ! Nous étions bouche bée et un peu déçus de cette attitude. Mais nous avons continué notre programme. Nous avons fini de repérer les lieux et nous sommes descendus à la salle de garde. Nous avons pris un moment de détente : ping-pong improvisé, musique, guitare, djembé, discussion. Puis nous avons mangé et nous sommes décidés à faire une nuit blanche. Elle a été longue ! J'ai appris à faire du djembé, on s'est bien amusé, et nous nous sommes rendus dans le fort vers 2h du matin. Pour tenir le coup, nous avons bu du thé et le matin est arrivé.



Vers 5h30, nous nous sommes tous réunis avec les gens des paroisses de Montbéliard et du Mont-Bart. Nous avons allumé les torches, emprunté le chemin balisé la veille. Nous avons servi de guides aux autres personnes. Cette « procession » a été parsemée de temps de prière sur le thème du « grain de blé ». Nous avons aussi trempé un doigt dans l'eau d'un arrosoir et fait un signe de croix sur la main du voisin, pour rappeler le baptême. A la fin, nous avons chanté autour du feu tout en haut avec guitare et djembé. Le soleil est revenu ! Après, nous sommes redescendus dans la salle de garde pour un bon petit déjeuner de Pâques. Ah oui j'oubliais, une autre journaliste (sympa, elle) est venue le matin de Pâques, elle a pris des photos tout le long de la célébration et le lendemain nous avons fait la une du journal « le Pays » !

Céline FLESCH



MARCHE PAROISSIALE DU 21 MAI 2006

Ce dimanche 21 mai 2006, une très belle journée attendait les quelque 60 personnes qui ont participé à cette sympathique randonnée et au moment convivial qui suivit.

Après bien des jours de pluie et de froid, nous n'osions espérer avoir un soleil aussi radieux et une température aussi agréable, et c'est avec ce temps clément que nous partîmes dans la forêt du bois bourgeois, cheminant ensuite vers Issans et Allondans pour revenir au point de départ. .

Les 7 ou 12 kilomètres proposés selon nos possibilités et agrémentés de stations avec des énigmes dignes des meilleurs romans policiers, furent avalés avec aisance et sourire de la part de tous les participants, jeunes ou moins jeunes, espérant qu'au bout nous allions peut-être découvrir cette femme inconnue et totalement disparue puisqu'elle fût imaginée par les organisateurs de cette journée.

A l'issue de cette marche, nous nous sommes retrouvés dans le jardin paroissial de la rue Viette afin de déguster le repas champêtre préparé par quelques jeunes adultes.

Merci à tous ceux qui ont préparé cette journée : aux éclaireuses et éclaireurs unionistes, à leurs responsables, merci aux baliseurs des kilomètres parcourus, merci à Annette, à Julie, à Florence, à Aurélie et à d'autres pour la coordination et la totale réussite de cette journée, et merci à toutes celles et tous ceux qui ont marché sur ce chemin de la convivialité.

Bravo à tous et n'oubliez pas, nous espérons votre participation l'année prochaine,

Jeannette et Francis BOUCLET

Nouvelle rubrique

Une bonne quinzaine de groupes ou commissions de travail fonctionnent régulièrement au sein de notre paroisse. Nous commençons une nouvelle rubrique où ces groupes se présentent tour à tour. La Commission « Moments conviviaux » ouvre le ban !

Commission « moments conviviaux »

Elle est composée de 10 personnes.

Objectif : favoriser des temps de rencontres entre les membres de la paroisse .

3 actions :

- Préparation du petit déjeuner de l'aube pascalle (depuis 2 ans maintenant en relation avec la paroisse du Mont Bart)

- Goûter des Aînés : un après-midi à la salle Iona pour les paroissiens de plus de 65 ans . Traditionnellement proche de Noël il a été déplacé en 2006 fin Avril et a réuni une trentaine de participants .

- Artisanat de Noël : des objets sont fabriqués tout au long de l'année et vendus un week-end de décembre à St Martin

Contact pour se joindre à ce groupe : Monique Quetin . ☎ : 03.81.91.78.08

Lomont 2006 : un bon cru !



Que fait-on à un mariage ? On a plaisir à se retrouver pour entourer les mariés, on boit du (bon) vin qui réjouit le cœur, on chante et on danse...

C'est bien tout cela qu'ont vécu les participants à la rencontre annuelle du Lomont, le dimanche de la Trinité 11 juin 2006. Cette journée, organisée cette année par le consistoire de Montbéliard, a été suivie par quelque 300 personnes et s'est déroulée sous un soleil radieux !

Le matin, un culte présidé par les pasteurs Annette Goll, Pierre Magne de la Croix et Fabrice Pichard a exploré la richesse du thème des « Noces de Cana » (Jean 2). Une demi douzaine de chorales se sont ensuite produites, avant le traditionnel pique nique dans la verdure.



L'après-midi, un groupe de danses d'Israël de Pont de Roide a ouvert le bal puis emmené toute l'assistance dans la joie de la danse. Merci à Dominique Bonnot, responsable du groupe de danses et excellente animatrice !

En un mot : ceux qui ne sont pas venus ont eu tort ! Ils auront une autre chance l'année prochaine...

La collecte recueillie a permis de couvrir les frais de la journée. En outre, 100 € reviendront aux Eclaireurs pour leur participation matérielle, et 100 € seront versés via la Fédération Protestante de France à une école palestinienne. Merci à tous !

Annette Goll-Reutenauer



Ouverture de Saint-Martin

Le Temple Saint-Martin sera ouvert librement au public du lundi 31 juillet au samedi 2 septembre 2006, sauf le dimanche, de 13h30 à 17h30. Comme en 2005, une exposition concernant les sanctuaires protestants au Pays de Montbéliard y sera installée. Un commentaire pourra être apporté à ceux qui le désireront.

Un appel est lancé aux particuliers qui posséderaient des représentations des Temples du Pays, sous forme de sculptures, de peintures, de gravures ou de dessins tout simplement. Il en va de même en ce qui concerne les livres de sermons, Bibles ou tout autre document pouvant illustrer cette exposition.

L'assurance est donnée qu'un soin tout particulier sera réservé aux prêtres qui permettront la réalisation de cette manifestation qui se veut fidèle à la Tradition du Pays de Montbéliard.

En 2005, plus de 1300 visiteurs venus de Provinces françaises mais également d'Europe, d'Afrique, d'Australie, du Japon et d'Amérique ont franchi l'entrée de Saint-Martin.

Pour tous renseignements, on peut contacter :

Jean-Paul BOURQUIN-GASPARD, 10 rue Georges Rissler

25200 MONTBELIARD

Téléphone 03.81.91.09.79



Photo : Gérard PASCAL